//ABANCA

CincoDías 40

JORNADA

LOS RETOS DE LA BANCA EUROPEA

RENTABILIDAD Y MODELOS DE NEGOCIOS

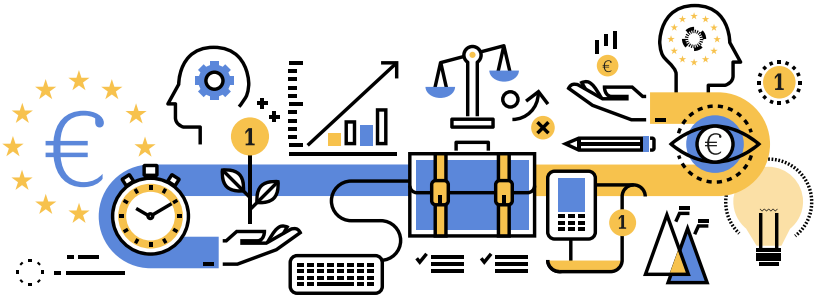

Fecha: 10 abril 2018
Lugar: Hotel Hesperia. Paseo de la Castellana, 57. Madrid

Agenda del encuentro:

09:00h. **Café de bienvenida.** Registro y recepción de invitados.

09:30h. Presentación de la jornada por **D. Ricardo de Querol**, director de Cinco Días.

09:30h. Palabras de bienvenida a cargo de **D. Juan Carlos Escotet**, presidente de Abanca.

09:35h. Apertura de la jornada por **Dña. Irene Garrido**, secretaria de Estado de Economía, Ministerio de Economía y Competitividad.

09:50h. Discurso sobre "Los retos del sistema financiero" a cargo de **D. Javier Alonso**, subgobernador del Banco de España.

10:05h. **I Mesa de debate: "Rentabilidad de la banca europea" a cargo de:**

D. Alberto Calles, socio responsable de Regulación y Riesgos de PwC.
D. Santiago Carbó, catedrático de Economía de CUNEF y presidente de International Banking, Economics and Finance (IBEFA).
D. José María Méndez, director general de la Confederación Española de Cajas de Ahorros (CECA).
Moderado por D. José Antonio Vega, adjunto al director Cinco Días.

10:45h. **II Mesa de debate: "Modelos de negocio" a cargo de:**

D. Juan Carlos Escotet, presidente de Abanca.
D. José María Roldán, presidente de la AEB (Asociación Española de Banca).
Moderado por D. Ricardo de Querol, director de Cinco Días.

11:25h. Conclusiones y cierre de la jornada por parte de **D. Ricardo de Querol**, director de Cinco Días.